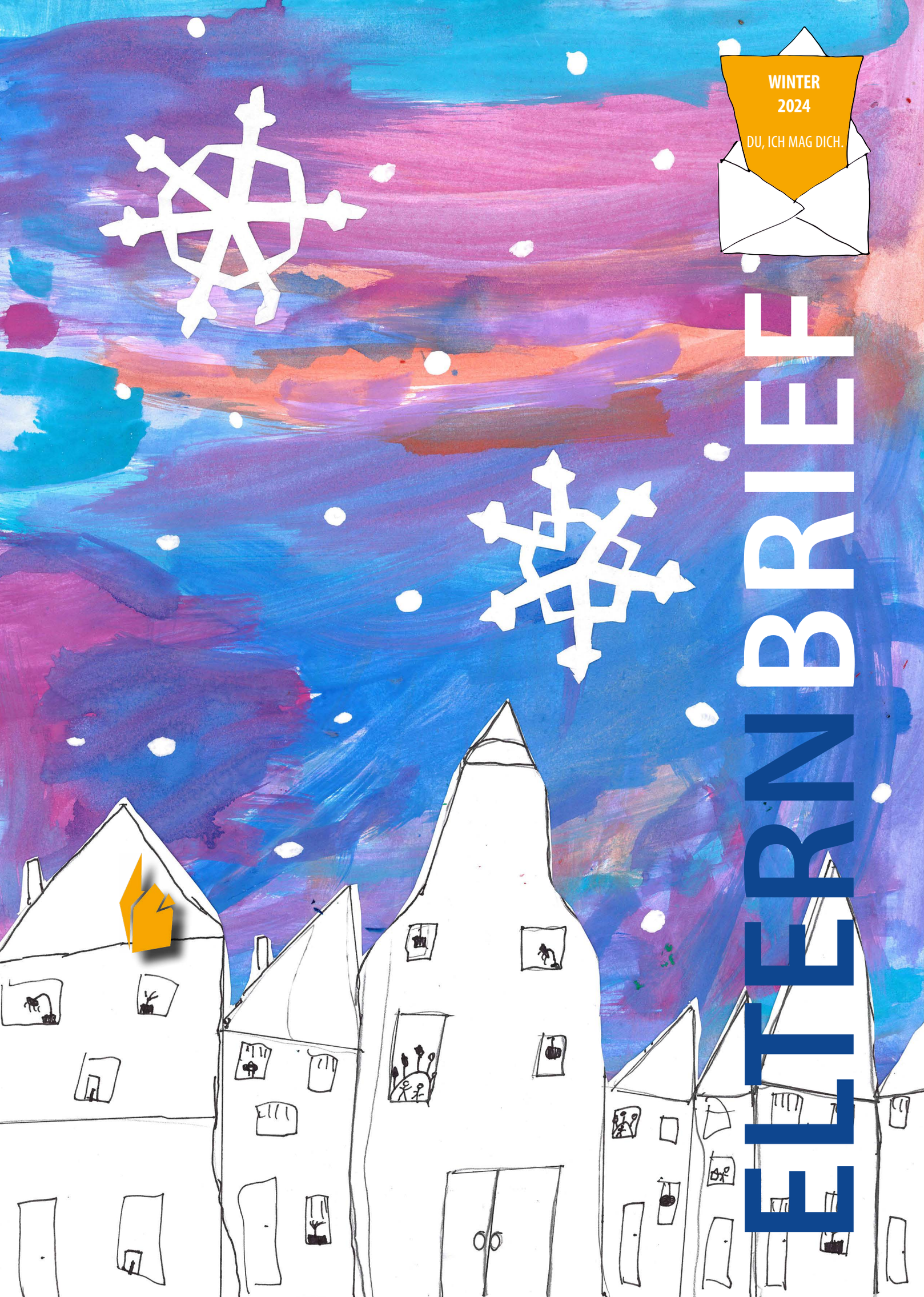
WINTER
2024
DU, ICH MAG DICH.
ELTERNBRIEF

Guten Tag.

Guten Morgen. Gutes neues Jahr 2024.

LIEBE ELTERN

Wenn sich Menschen treffen, kann man dies als Begrüßung hören. Das ist schön, oder?

Wir fangen also einen Tag, eine Woche oder auch ein Jahr mit guten Wünschen an. Das zeigt, dass wir Hoffnung haben, Zutrauen in den Tag, das Jahr, unsere Aufgaben und unsere Kraft. „Guten Tag“ heißt auch „Du, ich mag dich:

„Du, ich mag dich: Egal, was heute auf dich zukommen mag, wünsche ich dir, dass es gut wird.“

In diesem Sinne: Guten Tag allerseits!

Problem gelöst!

Zur Hofpause am 19. Januar kam es zu einem schwerwiegenden Problem:
Tags zuvor bauten Kinder eine tolle Schneehöhle. Zur Hofpause aber stellte man dann folgendes fest: der ganze Schnee wurde weggeschaufelt - wie ärgerlich. Das Iglu war nicht mehr zu erkennen. Traurig!
Schließlich wurde aber nach der Empörung das Problem gelöst! Es haben sich alle zusammen beraten. Durch viele fleißige Hände wurde in Windeseile die Höhle wieder aufgebaut und sogar verbessert: Nun hat sie einen coolen Durchgang. Schön, dass wir uns alle einig geworden sind!

Euer Miko, Klasse 3

Bauberatung Vorort 19.01.24

bitte langsam

Guten Morgen.

Dankeschön!

Unsere Gelbe Klasse 1 drückte im Oktober keine Augen zu. Die Jungen und Mädchen wissen ganz genau:
Vor unserer Schule herrscht Schrittempo, also höchstens 12 kmh!

„Viele sind gut gefahren und bei manchen ging es so.“ Eliana staunt, dass das schon recht gut klappt. Die Kinder der Gelben Klasse bedanken sich bei allen Einsichtigen und vorallem bei den Mitarbeitern der Polizei, die sich extra für uns Zeit genommen haben.

ADVENT BEI UNS

ist immer gemütlich.
Wir machen uns auf den Adventsweg
und denken an andere.

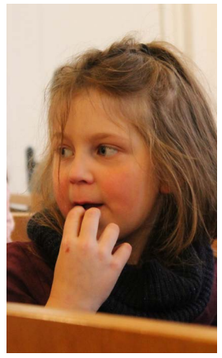

Unsere Grüne Klasse 2
führte zum Schulgottesdienst
am 21.12.23 ein Krippenspiel auf.
Es war sehr schön!
Herzlichen Dank!

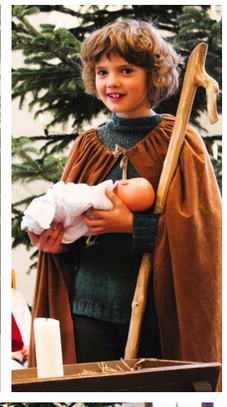

ZIELE FÜR NACHHALTIGE ENTWICKLUNG

Kennen Sie, liebe Eltern, alle 17 Nachhaltigkeitsziele? Fragen Sie einmal Ihre Kinder. Sie sind die Experten von Morgen.

Wir wollen uns einbringen, mitmischen, gemeinsam Probleme lösen.

Wir sind uns sicher: genau diese Kompetenzen werden unsere Kinder für die Zukunft brauchen.

Mein CO_2 - Fußabdruck

Wie sehr achtest du darauf, Energie zu sparen?

Lies die Sätze und kreuze an!

Zu Hause trennen wir unseren Müll und ich mache aktiv dabei mit.
☐ immer ☐ manchmal ☐ selten ☐ nie

Ich benutze eine Brotdose und eine Trinkflasche für mein Frühstück in der Schule.
☐ immer ☐ manchmal ☐ selten ☐ nie

Wenn ich den Raum verlasse, schalte ich das Licht aus.
☐ immer ☐ manchmal ☐ selten ☐ nie

Ich gehe zu Fuß zur Schule oder fahre mit dem Bus.
☐ immer ☐ manchmal ☐ selten ☐ nie

Ich sammle Batterien und gebe sie an einer Sammelstelle ab.
☐ immer ☐ manchmal ☐ selten ☐ nie

Ich werfe Lebensmittel weg.
☐ immer ☐ manchmal ☐ selten ☐ nie

Ich drehe den Wasserhahn zu, während ich meine Zähne putze.
☐ immer ☐ manchmal ☐ selten ☐ nie

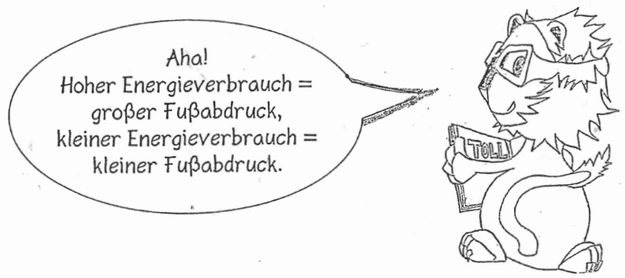

Auswertung
Du hast 6- bis 7-mal NIE angekreuzt? Dein Fußabdruck ist viel zu groß für dich.
Du hast 6- bis 7-mal SELTEN angekreuzt? Du hast noch viele Möglichkeiten, Energie zu sparen.
Du hast 6- bis 7-mal MANCHMAL angekreuzt? Du bist auf einem guten Weg, aber du kannst dich noch verbessern.
Du hast 5-mal IMMER angekreuzt? Das ist schon sehr gut – aber da geht noch was.
Du hast 6-mal IMMER angekreuzt? Du bist ein Held – weiter so!
Du hast 7-mal IMMER angekreuzt? Beeindruckend – dein CO_2-Fußabdruck ist ganz schön klein!

SCHNUPPERTAG IN DER EMIL

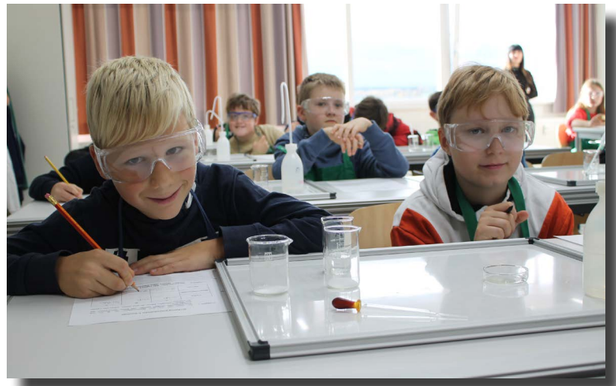

Im November haben wir Vierer unsere Emil besucht. Chemie ist cool!

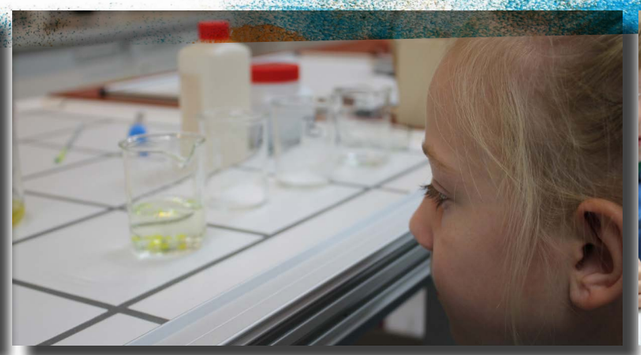

TAG DER OFFENEN Emil TÜR

Am 27. Januar haben wir viele bekannte Gesichter in der Emil getroffen ...

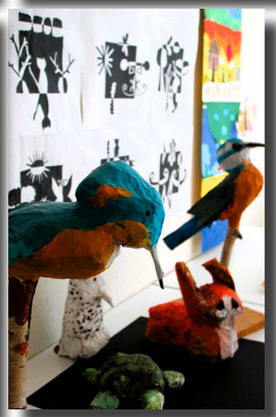

RÄTSEL für euch von Mathilda

1. Dieser Monat ist der erste vom Jahr!
2. Das benutzt man zum malen!
3. Das hat jeder Mensch auf dem Kopf!
4. Das macht man bei Mathe!
5. Das schwimmt im See!

• Schreibe nun alle dick umrandeten Buchstaben bei 6 hin.

1. O
2. O
3. O
4. O
5. O

6 _ _ _ _ _ _

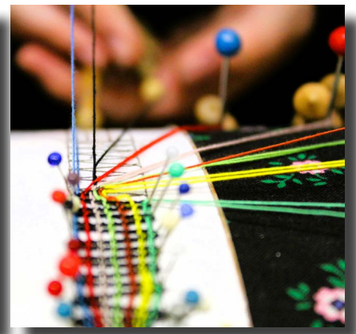

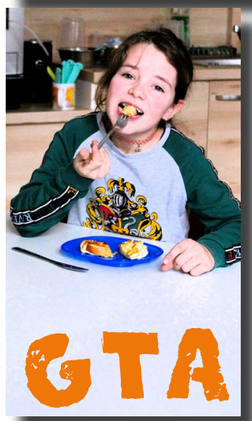

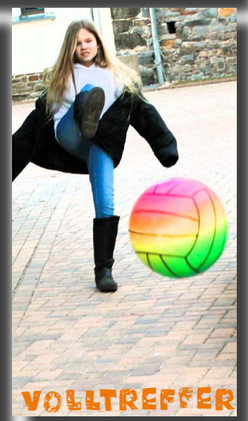

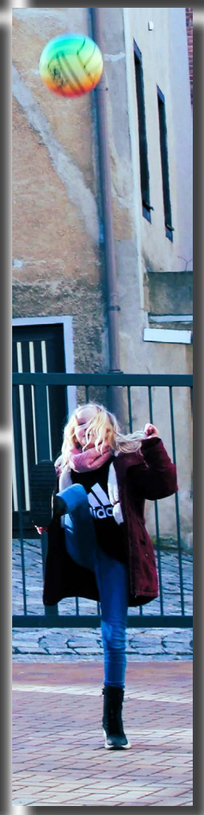

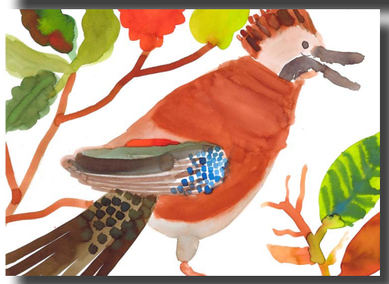

Nachmittags ist bei uns was los! Da kommt keine Langweile auf.
Ob Sport, gesunde Küche oder Kreativität - wir probieren alles aus.
Alle Fotos auf dieser Seite hat Emilia aus dem Kurs „Schülerzeitung“ geschossen. Sie ist ein Naturtalent. Findet ihr nicht auch?

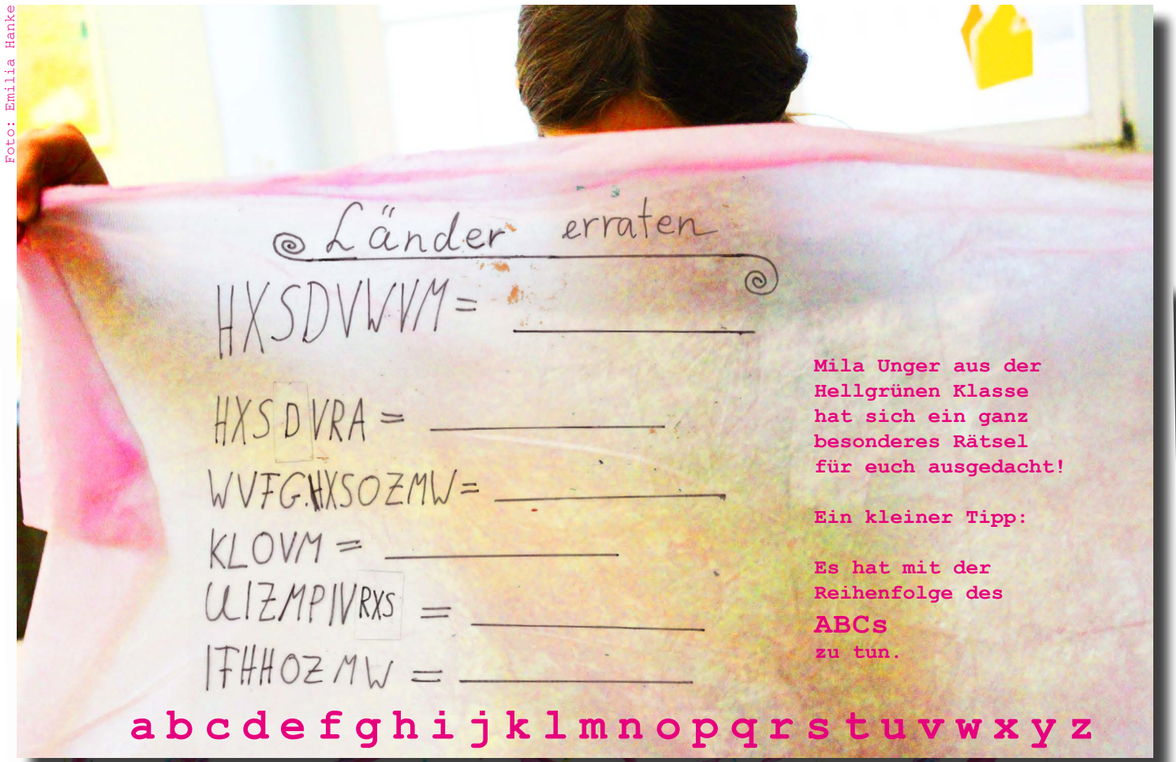

Foto: Emilia Hanke

Mila Unger aus der Hellgrünen Klasse hat sich ein ganz besonderes Rätsel für euch ausgedacht!

Ein kleiner Tipp:

Es hat mit der Reihenfolge des **ABCs** zu tun.

HERZLICH WILLKOMMEN, HERR SEIDEL!

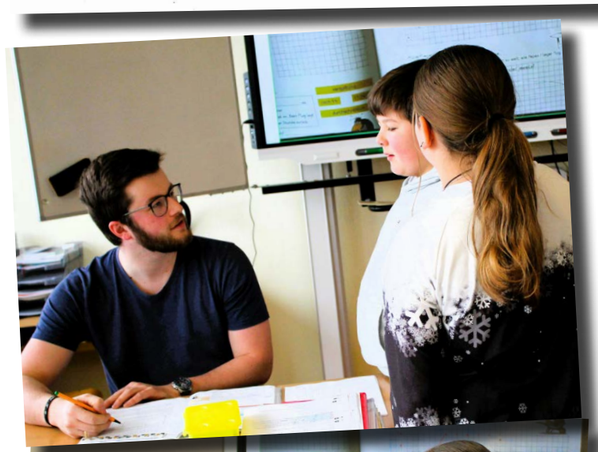

Hallo liebe Kinder, hallo liebe Eltern,

mein Name ist Eric Seidel.

Seit Anfang Januar bin ich an der Ev. Grundschule Schneeberg. Einige von Euch kenne ich bereits, besonders die Hellgrüne und die Blaue Klasse. Hier unterstütze ich die Lehrerinnen und halte auch schon selbst Stunden.
Nach 10 Jahren Grund- und Oberschule in meinem Heimatort Eibenstock besuchte ich das BSZ Schneeberg, nicht weit von unserer Schule, um mein Abitur zu machen. Danach zog es meine Frau und mich zum Studium nach Dresden.
Im Sommer 2024 erhalte ich voraussichtlich mein Abschlusszeugnis im Studiengang „Lehramt an Grundschulen mit dem Kernfach Evangelische Religion“ und beginne dann mein Referendariat hier im schönen Erzgebirge.

Ich freue mich, hier an der Schule zu sein und täglich mit den Kindern zu arbeiten.

DAS MITTELALTER

ist in der Klasse 4 ein Thema.

FASCHING!

Male den Clown
richtig bunt an, damit er lustig
feiern kann! Antonio aus der
Gelben Klasse 1 hat für ihn
für dich gemalt.

Gibt es auch Konfetti?
Nimm deine schönsten
Farbstifte und zaubere
Faschingslaune!

TERMINE

März / Februar 2024
Besuch der einzelnen Klassen des Ostergartens in Bad Schlema

Montag, 4. März 2024
Beginn der Vorschule

Montag, 4. März 2024
Zahnarzt Böhm kommt in die Schule. Bitte an die Zahnpässe denken!

Mittwoch, 27.März 2024
10.30 Uhr Schulgottesdienst

28. März - 5. April 2024
Osterferien

8. April 2024
Beginn mit dem Osterfrühstück

27. April 2024
10 - 13 Uhr Tag der offenen Tür

WIR WÜNSCHEN ALLEN FAMILIEN SCHÖNE WINTERFERIEN! VIELLEICHT KANN MAN JA NOCHMAL EINEN SCHNEEMANN BAUEN.

EVANGELISCHE GRUNDSCHULE SCHNEEBERG
Schulgasse 7, 08289 Schneeberg
03772-39898915
grundschule@evangelische-schule-schneeberg.de
www.evangelische-schule-schneeberg.de